

## **Archivio storico**

# **Elenco delle planimetrie ed estratti dal Cd-Rom**

<b>CATALOGO PLANIMETRIE</b>				
numero progressivo	numero catalogo - data	Denominazione azienda	indirizzo (se presente)	progetto (se presente)
1	17/10/1931	pianta cappella refettorio		ing. Mansutti
2	1811	Progetto per la riduzione dell'attuale Palazzo della Posta a Borsa ed uffici della Camera di commercio - Prospetto verso Piazza Cavour		
2a	1811	Prospetto verso via otto febbraio		
3	1-1891	Acquedotto Riscatto		piano distribuzione acqua potabile zona nord oltre barriera Codalunga
4	1-1898	Stazione centrale di Padova		piano generale d'ampliamento e sistemazione definitiva linea ferroviaria Milano - Venezia. Si notano gli insediamenti produttivi prospicienti il piazzale
5	1-1906	Soc. Garages Riuniti FIAT - Mandato a E. Graziani	Piazza Cavour (cinema Eden)	autorimessa Ing. A. Premoli - Torino
6	2-1906	Molini Grendene Antonio	Via all'opificio delle Torricelle sopra il canale delle albere	fabbricato deposito farine
7	3-1906	Paolo Morassuti	Via Trieste	Studio tecnico Peressutti
8	4-1906	Nuovo stabilimento P. Morassuti	Via Trieste	
	1924	Paolo Morassuti - Ferramenta e metalli	Via Trieste	prog. Schiesari e Maggioni
9	1-1907	Soc. Italiana Fabbrica Ghiaccio Artificiale	vicolo Bovetta	ing. Fracasso - prelevamento acqua dal Bacchiglione ai Carmini
10	2-1907	Soc. Frigorifera Padovana	Viale Mazzini 18	Ing. G. Pizzo 1936
	2a-1907	Soc. Frigorifera Padovana	Viale Mazzini 18	
11	3-1907	Soc. Veneta Costr. Ed Eserc. Ferr. Second. Italiane	Via detta della Stanga (Turazza)	
12	4-1907	Molini Stucki (divenne poi Birreria di re Federico e succ. Ristorante Nuovo Vapore)	Viale Stazione angolo Corso del Popolo	deposito Molini Stucki - Ing. A. Samassa
13	5-1907	Zuckerman & Diena Ind. Agraffi Bottoni	Via Tommaseo	palazzina uffici Ing. Simeone Voghera
14	1-1909	F.lli Bareggi fabbrica liquori e sciroppi	inizio rampa cavalcavia di Borgomagno	Ing. G. Lotto
15	1a - 1909	F.lli Bareggi fabbrica liquori e sciroppi	via Borgomagno ang. P. Liberi	
16	1b - 1909	F.lli Bareggi fabbrica liquori e sciroppi		
17	2 - 1909	Panificio Boscolo	Via Tommaseo (Borgomagno) 3	
18	2a - 1909	Panificio Boscolo commercio ortofrutta conversione da panificio	Via Tommaseo (Borgomagno)	Ing. A. Berlese
19	2b - 1909	ex Panificio Boscolo variazione attività	Via Tommaseo (Borgomagno)	
20	3 - 1909	Tosato F.lli esportazione pollame e uova, magazzino	Via Mortise 206	
21	1 - 1910	Soc. An. Incandescenza Sistema AUER (fabbrica lampade ad incandescenza per illuminazione a gas)	Via C. Cantù	Stabilimento ind. Impresa Miozzo Tertulliano e figli
22	1a - 1910	Soc. An. Incandescenza Sistema AUER (fabbrica lampade ad incandescenza per illuminazione a gas)	Via C. Cantù	
23	1b - 1910	Soc. An. Incandescenza Sistema AUER (fabbrica lampade ad incandescenza per illuminazione a gas)	Via C. Cantù	
24	2 - 1910	B. Sgaravatti Grandi Vivai (capannoni per vivai piante)	Via Voltabarozzo	
25	2a - 1910	B. Sgaravatti Grandi Vivai (capannoni per vivai piante)	Via Voltabarozzo	
26	2b - 1910	B. Sgaravatti Grandi Vivai (capannoni per vivai piante)	Via Voltabarozzo	
27	2c - 1910	B. Sgaravatti Grandi Vivai (capannoni per vivai piante)	Via Voltabarozzo	
28	2d - 1910	B. Sgaravatti Grandi Vivai (capannoni per vivai piante)	Via Voltabarozzo	
29	1 - 1911	Officina Comunale del Gas	Via Trieste	Nuovi forni sistema A. Klonne Dortmund
30	2 - 1911	G. Sordina Fabbrica letti in ferro	Via S. Mattia	
31	2a - 1911	G. Sordina Fabbrica letti in ferro	Via S. Mattia	Ing. Berlese
32	2b - 1911	F.lli Sordina attrezzature ospedaliere e per sale ospedaliere	Via S. Mattia	Ingg. Mansutti e Miozzo

33	2c - 1911	F.lli Sordina attrezzature ospedaliere e per sale ospedaliere	Via S. Mattia	
34	2d - 1911	F.lli Sordina attrezzature ospedaliere e per sale ospedaliere	Via S. Mattia	
35	2e - 1911	F.lli Sordina attrezzature ospedaliere e per sale ospedaliere	Via S. Mattia	
36	2f - 1911	F.lli Sordina attrezzature ospedaliere e per sale ospedaliere	Via S. Mattia	
37	3 - 1911	Salone Sport	Via S. Mattia	
38	1 - 1913	Magazzino Sindacato Agricolo Popolare	Via G. Gozzi	Ing. Guido Kofler
39	2 - 1913	Sede Magistrato alle Acque - ufficio Genio Civile	Via Trieste 6	
40	3 - 1913	Giovanni Organo - Fabbr. Inchiostri e ceralacca	Via Fra P. Sarpi	
41	4 - 1913	Soc. Italo Americana Petroli - Standard (ESSO)	vicolo Portenari (Borgomagno)	nuovi capannoni
42	5 - 1913	Sala da ballo "Al Casonetto"	via per Pontevigodarzere	perito edile Melloni
43	1 - 1918	Teatro Garibaldi dei Sigg. Cavalcaselle		arch. Luigi Polo
44	1a - 1918	Teatro Garibaldi dei Sigg. Cavalcaselle		
45	1b - 1918	Teatro Garibaldi dei Sigg. Cavalcaselle		
46	1c - 1918	Teatro Garibaldi dei Sigg. Cavalcaselle		
47	1 - 1919	Carbonin Gottardo Officina Mecc.	Via Acquette 77	arch. Oreste Vanzetto
48	2 - 1919	Garage FIAT	Corso del Popolo	nuova sede - Ingg. Velati Pellini
49	2a - 1919	Garage FIAT	Corso del Popolo	
50	3 - 1919	Kofler Toschi & C. Mat. Edili - gessi - legnami	Via Trieste	ampliamento fabbricati Ing. G. Kofler
51	3a - 1919	Kofler Toschi & C. Mat. Edili - gessi - legnami	Via Trieste	
52	3b - 1919	Kofler Toschi & C. Mat. Edili - gessi - legnami	Via Trieste	
53	1 - 1920	Banco industriale e commerciale	Piazzetta Pedrocchi	Ing. E. Bovio
54	2 - 1920	Soc. Piccole Industrie	Via provinciale Euganea (Sorio)	Ing. E. Bovio
55	3 - 1920	Zaramella - Trattoria con Albergo all'Osteria Nuova	Via Calatafimi 59	arch. Ing. Zaniron
56	4 - 1920	Soc. Guidovie Centrali di trasporto passeggeri e merci con treno e con cavalli (Soc. Veneta Ferrovie)	Via Morgagni	
	4a unico con 4			
57	4b - 1920	Soc. Veneta Ferrovie - Officine e rimesse a Pontecorvo	Via Sografi	
58	4c - 1920	Soc. Veneta Ferrovie - Officine e rimesse a Pontecorvo	Via Sografi	
59	4d - 1920	Soc. Veneta Ferrovie - Officine e rimesse a Pontecorvo	Via Sografi	
60	4e - 1920	Soc. Veneta Ferrovie Secondarie	Via Morgagni	Ing. O. Sterle
61	1 - 1921	Ferdinando Dal Corno - Magazzino	Via J. D'avanzo a Borgomagno 3	Ing. Zanolin
62	2 - 1921	Ente Autonomo Fiera Internazionale di Padova - Esercizio, Fiera dei campioni e Mag. Generali	Via N. Tommaseo	Ing. A. Berlese Prof. Tosato F.
63	2a - 1921	Ente Autonomo Fiera Internazionale di Padova - Esercizio, Fiera dei campioni e Mag. Generali	Via N. Tommaseo	
64	3 - 1921	Bottiglieria "Graziano"		Ing. D. Deon
65	4 - 1921	G. Maffioli Mazzaro & C. vetri e cristalli	Vicolo Mazzini 10	
66	4a - 1921	F. Maffioli vetri e cristalli	Via P: dalla Vedova	Ing. G. Testolini
67	4b - 1921	F. Maffioli vetri e cristalli	Via P: dalla Vedova	
68	5 - 1921	Martini Giovanni fabbrica crema marsala	Via T. Aspetti 244 (poi Via Temanza)	
69	6 - 1921	Soc. Coop. di Lavoro "La Pace" fra muratori	Via A. Operio	
70	1 - 1922	Beghin Tosatto Confezioni Manifatture	Via Obizzi	Ing. E. Bovio
71	2 - 1922	Dal Moro Carrozzeria	Via A. Poerio 12	
72	3 - 1922	Fabbris Vincenzo manufatti in cemento	Via P. Bronzetti	
73	4 - 1922	Moderna lavanderia a vapore di Valente Attilio	Via N. Tommaseo	Ing. A. Ponti
74	5 - 1922	Mattiello Pietro Laboratorio dolciumi	Via F. P. Sarpi (Porta Trento)	
75	6 - 1922	Edoardo Pessi fabbrica inchiostri	P.zza Petrarca	Ing. A. Berlese
	6a unico con 6	Edoardo Pessi fabbrica inchiostri	P.zza Petrarca	
76	6b - 1922	Edoardo Pessi fabbrica inchiostri	Via Petrarca	Ing. Giulio Brunetta
77	6c - 1922	Edoardo Pessi fabbrica inchiostri lucido da scarpe	Quartiere Scapin (Via Moretto da Brescia)	Ing. Giulio Brunetta
78	6d - 1922	Edoardo Pessi fabbrica inchiostri lucido da scarpe	Quartiere Scapin (Via Moretto da Brescia)	
79	6e - 1922	Edoardo Pessi fabbrica inchiostri lucido da scarpe	Quartiere Scapin (Via Moretto da Brescia)	
80	7 - 1922	S.A.C.V.A. Ind. Colori e smalti	Via J. Da Montagnana	arch. G.B. Mazzucato
81	7a - 1922	S.A.C.V.A. Ind. Colori e smalti	Via J. Da Montagnana	ing. Diego Carturan
82	7b - 1922	S.A.C.V.A. nastri dattilografici	Via J. Da Montagnana	ing. G. Brunetta per ampliamento

83	7c - 1922	S.A.C.V.A. nastri dattilografici	Via J. Da Montagnana 126	
84	1 - 1923	S. Bonetti pastificio	via per Pontevegodarzere	Ing. F. De Zanche per ampliamento
85	1a - 1923	Silvio Bonetti pastificio elettrico	Via T. Aspetti 242	Ing. Dal Zio (su probabile vecchia scuderia)
86	2 - 1923	Casa di salute "La salutare"	Via Altichiero	P. Miozzo
87	3 - 1923	F.lli Casarotti - attrezzi agricoli e pompe irroratrici	Via T. Aspetti	ing. Angelo Rossi
88	4 - 1923	Danieli Remo Opificio Lav. del legno	Via G. Gozzi	Ing. Simeone Treu
89	4a - 1923	Danieli Remo Opificio Lav. del legno	Via G. Gozzi	
90	5 - 1923	Regia Stazione Bacologica Sperimentale	Via Brusegana	Ing. Capo ufficio tecnico
91	5a - 1923	Regia Stazione Bacologica Sperimentale	Via Brusegana	
92	6 - 1923	Re Federico Ristorante birreria (su ex Deposito Molini Stucki)	P.le Stazione ang. Corso del Popolo	arch. Angelo Pisani modifica fabbricato
93	1 - 1924	Barbini Vittorio Comm. legnami e cementi	Via N. Tommaseo	Ing. Gino Ciampi
94	2 - 1924	Virginio Beccarelli Pastificio e deposito di cereali	Via T. Minio 2	ing. Ricci Giovanni
95	2a - 1924	V. Beccarelli Pastificio	Via T. Minio 2	Ing. Dal Zio
96	2b - 1924	V. Beccarelli Pastificio	Via T. Minio 2	ing. F. Mansutti
97	2c - 1924	V. Beccarelli Pastificio	Via T. Minio 2	
98	3 - 1924	Cappellari Fabbrica birra Itala Pilsen	Via Borromeo	Ing. A. Pisani
99	3a - 1924	Cappellari Fabbrica birra Itala Pilsen	Via Borromeo	
100	4 - 1924	Soc. Canottieri Patavium	Via Goito	Ing. E. Bovio
	5 manca			
101	6 - 1924	Miozzo Perfetto - Mag. Legnami	Via Ticino 53	
102	7 - 1924	Cantine Monopoli (poi Cantine Fante)	Via T. Aspetti (area PAM Supermercato)	geom. F. Martignago
103	8 - 1924	Sanzovo Olivo - Sala da ballo - Trattoria e forno da pane adiacenti	Via Altichiero (S. Cuore)	
104	9 - 1924	Giovanni Stefani Tintoria	Via S. Pietro	ing. Ricci
105	1 - 1925	A. Andreetta Fabbrica detersivi e affini	Via U. Foscolo 24	ing. M. Andreetta
106	2 - 1925	Borina Riccardo Industria colori	Via Medici del Vascello	ing. F. Barbieri
107	3 - 1925	Soc. An. Industria Mole Bottacin - sistema Norse	Via Dalmazia	ing. Claudio Farini
108	3a - 1925	Bottacin G. Industria Mole	Via Dalmazia 5	ing. G. Brunetta
109	3b - 1925	Bottacin G. Industria Mole	Via Dalmazia 6	
110	4 - 1925	Finesso F.lli Trasporti in genere	Via Vicenza (fuori Porta Savonarola)	ing. F. Mansutti
111	4a - 1925	Finesso F.lli Trasporti in genere	Via Vicenza (fuori Porta Savonarola)	ing. F. Mansutti ampliamento fabbricati
112	5 - 1925	Cassa di Risparmio di Padova e Rovigo	Corso Garibaldi	ing. D. Donghi nuovo edificio
	5 - 1925			
113	(doppio 5)	G. Camerini Fabbr. Minio e Litargiro	Via Trieste (area Scrovegni)	ing. Munaron
114	5a - 1925	G. Camerini & c. Fabbr. Minio e Litargiro	Via Trieste (zona Scrovegni) 47	ing. A. Berlese
115	5b - 1925	G. Camerini & c. Fabbr. Minio e Litargiro	Via Trieste (zona Scrovegni) 47	
116	5c - 1925	G. Camerini & c. Fabbr. Minio e Litargiro	Via Trieste (zona Scrovegni) 47	
117	5d - 1925	G. Camerini & c. Fabbr. Minio e Litargiro	Via Trieste (zona Scrovegni) 47	
118	5e - 1925	Soc. An. Figli di A. Camerini Minio e Litargiro Fabbrica pallini piombo	Via G. Gozzi (area Scrovegni)	ing. G. Briani
119	6 - 1925	Gatto - Officina del ferro artistico battuto	Via Marghera	ing. Briani e Vanzetto
120	7 - 1925	Broggin Adamo & C. Molino e Panificio	Via Facciolati	ing. F. Barbieri
121	8 - 1925	Guido Cantele - Fabbrica profumi	Via Castelfidardo 11	ing. E. Munaron
122	8a - 1925	Cantele Antonio Fabbrica profumi	Via Castelfidardo 11	ing. G. Maggioni
123	8b - 1925	Cantele Antonio Fabbrica profumi	Via Castelfidardo 11	
124	9 - 1925	Duzzin Nestore - Fabbrica del rabarbaro	Via T. Aspetti	geom. R. Fin
125	9a - 1925	Duzzin Nestore - Fabbrica del rabarbaro	via per Pontevegodarzere	geom. R. Fin
126	10 - 1925	Garola Prosdocimo - Fabbr. Saponi e liscive	Via fuori Porta Venezia 3	
127	10a - 1925	Garola Prosdocimo - Fabbr. Saponi e liscive	Via fuori Porta Venezia 3	
128	10b - 1925	Garola Prosdocimo - Fabbr. Saponi e liscive	Via fuori Porta Venezia 3	
129	11 - 1925	I.C.A.B.A. Fabbr. Biciclette e accessori	Via delle grate (T: Vecellio)	ing. T. Berlese
130	11a - 1925	I.C.A.B.A. Fabbr. Biciclette e accessori	Via delle grate (T: Vecellio)	
131	11b - 1925	I.C.A.B.A. Fabbr. Biciclette e accessori	Via delle grate (T: Vecellio)	
132	? 8 - 1925	Kofler G. Fabbrica profumi	Via P. Bronzetti	probabile ing. G. Kofler
133	13 - 1925	G.M. Prosdocimi - Dep. carta cancelleria	Via S. Fermo	ing. G.B. Mangotti

134	14 - 1925	A. Ronco - Torrefazione caffè	Via B. Pellegrino	ing. E. Munaron
135	15 - 1925	Zen Pietro Officina	Via Chiesanuova	
136	16 - 1925	G. Venuti Tintoria	Via P.te Molino 5	ing. B. Pilotti
137	1 - 1926	Anselmi & Casale - Cereria Fabbr. Candele	Via fuori Porta Venezia	ing. A. Rossi
138	1a - 1926	Anselmi & Casale - Cereria Fabbr. Candele	Via fuori Porta Venezia	geom. I. Grassetto
139	1b - 1926	Anselmi & Casale - Cereria Fabbr. Candele	Via fuori Porta Venezia	
140	2 - 1926	A.R.P.A. Soc. An. Garages (successivamente Emporio dell'Auto)	C.so del Popolo	ing. Munaron
141	2a - 1926	A.R.P.A. Soc. An. Garages (successivamente Emporio dell'Auto)	C.so del Popolo	
142	2b - 1926	A.R.P.A. Soc. An. Garages (successivamente Emporio dell'Auto)	C.so del Popolo	
143	3 - 1926	Bonati Alvise Vetreria	Via del Giglio (poi B. Rossetti)	
144	3a - 1926	Bonati Alvise Vetreria	Via del Giglio (poi B. Rossetti)	
145	3b - 1926	Vetreria Antoniana di Bonati Giovanni	Via del Giglio (poi B. Rossetti)	ing. R. Monese
146	4 - 1926	Bonato F.Ili Tessuti e confezioni	Via per Conselve (Guizza)	ing. A. Sguotti
147	4a - 1926	Bonato F.Ili Tessuti e confezioni	Via per Conselve (Guizza)	
148	4b - 1926	Bonato - Tessuti e confezioni	Via Guizza	ing. Dal Zio - F. Hellmann
149	4c - 1926	Bonato - Tessuti e confezioni	Via Guizza	
150	5 - 1926	Società Cementi del Veneto	Via Trieste	
151	5a - 1926	Società Cementi del Veneto	Via Trieste	costruzione canna fumaria ing. Minazio
152	5b - 1926	Società Cementi del Veneto	Via Trieste	ciminiera depurazione fumi ing. Minazio
153	5c - 1926	Società Cementi del Veneto	Via Trieste	
154	5d - 1926	Società Cementi del Veneto	Via Trieste	
155	5e - 1926	Società Cementi del Veneto	Via Trieste	
156	5f - 1926	Società Cementi del Veneto	Via Trieste	
157	6 - 1926	Ceramiche S. Marco	Ponte di Brenta	ing. V. Miozzo
158	7 - 1926	Scandolara Soc. An. Cartotecnica	Via N. Tommaseo 72	ing. A. Berlese
159	7a - 1926	Scandolara Soc. An. Cartotecnica	Via N. Tommaseo 72	
160	8 - 1926	Stazione Ferrovia Padova - Piazzola - Carmignano insieme edifici	via Borgomagno	ing. Guido Guidi
161	8a - 1926	Stazione Ferrovia Padova - Piazzola - Carmignano insieme edifici	via Borgomagno	
162	9 - 1926	Meneghini Garage Ford	Via U. Foscolo ang. Via Tommaseo	ing. O. Vanzetto
163	10 - 1926	Alberto Menato Cementi e Calce	Riviera Mugnai	ing. Cavallini
164	11 - 1926	L. Morandi & C. Mulino	Via Boschetto (Fornaci Morandi)	ing. Monese
165	12 - 1926	Mosca Ferruccio e F.Ili Fabbr. Parchetti	Via Vicenza (zona Palestro)	ing. S. Stefanoni
166	13 - 1926	La Rinascente grandi magazzini	Via P.F. Calvi	ing. L. Polo
167	14 - 1926	Soc. An. Industria ammoniaca	Via Capitello	ing. F. Roberti
168	15 - 1926	Augusta Luzzatto Dina Buzzaccarini	Ponte di Brenta	ing. A. Gargnani
169	16 - 1926	S.A.I. Benzina Petroleum	Via Stanga	
170	17 - 1926	Titta Guido Cementi e decorazioni	Via Volturmo	ing. Claudio Farini
171	17a - 1926	Titta Guido Cementi e decorazioni	Via Volturmo	
172	18 - 1926	M. Zaramella Sala da ballo	Via C. Goldoni	ing. A. Knoller
173	19 - 1926	Zoppini F.Ili Fabbr. Serrande	Via M. Grappa	ing. P. Miozzo
174	1 - 1927	Italia Mazzucato Vivai piante fiori	Via Borgomagno	ing. Manlio Bagagiolo
175	2 - 1927	Poli F.Ili Ingrosso alimentari	Via J. D'Avanzo (Borgomagno)	ing. De Zanche
176	3 - 1927	Segalin & Bassi	Via T. Aspetti 49	perito B. Bonaventura
177	1 - 1928	O. Alessandrini Maglificio	Via G. Dal Santo	ing. Scalco
178	1a - 1928	O. Alessandrini Maglificio	Via G. Dal Santo	
179	1b - 1928	O. Alessandrini Maglificio	Via G. Dal Santo	ing. Scalco per ampliamento
180	2 - 1928	M. Dalla Venezia Fabbr. Mobili in ferro	Via T. Aspetti	ing. E. Jucci
181	2a - 1928	M. Dalla Venezia Fabbr. Mobili in ferro	Via T. Aspetti	
182	3 - 1928	F.Ili Domenichelli Trasporti	Via G. da Gaibana	geom. A. e P. Borsetto
183	3a - 1928	F.Ili Domenichelli Trasporti	Via G. da Gaibana	per ampliamento
184	3b - 1928	F.Ili Domenichelli Scuderia Trasporti	Via G. da Gaibana	
185	3c - 1928	F.Ili Domenichelli Scuderia Trasporti	Via G. da Gaibana	geom. Giulio Cavinato
186	3d - 1928	F.Ili Domenichelli Scuderia Trasporti	Via G. da Gaibana	
187	4 - 1928	F.G. Pistorelli Soc. Off. Elettrotecnica	Via G. dalla Vedova	

188	5 - 1928	S.A.E.R. Rimesse per vetture tramviarie - Soc. An. Esercizi Riuniti	Via P. Sarpi - Codalunga	
189	6 - 1928	Succ. Zacutti Guidicini - Fabbriche riunite Imbottigliamento birra - Fabbrica gazzose	Via T. Grossi	impresa Santinello
190	6a - 1928	Succ. Zacutti Guidicini - Fabbriche riunite Imbottigliamento birra - Fabbrica gazzose	Via T. Grossi	
191	1 - 1929	Dario Bolla Soc. An. Raffineria Benzolo	Via Trieste	
192	1a - 1929	Dario Bolla Soc. An. Raffineria Benzolo	Via Trieste	
193	1b - 1929	Dario Bolla Soc. An. Raffineria Benzolo	Via Trieste	
194	1c - 1929	Dario Bolla Soc. An. Raffineria Benzolo	Via Trieste	
195	2 - 1929	Sede Soc. An. Caramellificio	Riv. S. Benedetto 2	ing. Frassinello
196	2a - 1929	Sede Soc. An. Caramellificio	Riv. S. Benedetto 3	
197	3 - 1929	Distillerie Italiane	Via Trieste 1	ing. Luciano De Griffi
198	3a - 1929	Distillerie Italiane	Via Trieste 1	ing. A. Collavo
199	3b - 1929	Distillerie Italiane	Via Trieste 1	
200	3c - 1929	Distillerie Italiane	Via Trieste 1	
201	3d - 1929	Distillerie Italiane	Via Trieste 1	
202	3e - 1929	Distillerie Italiane	Via Trieste 1	
203	4 - 1929	Fonderie Griggio - fonderie di ghisa	Via delle Grate (T. Minio)	geom. C. Ruzzante
204	4a - 1929	Fonderie Griggio - fonderie di ghisa	Via delle Grate (T. Vecellio)	geom. C. Ruzzante
205	4b - 1929	Fonderie Griggio - fonderie di ghisa	Via delle Grate (T. Vecellio)	geom. C. Ruzzante - ampliamento
206	5 - 1929	Ernesto Malipiero ER.MA. Costruzione biciclette e telai	Via P. Canal	ing. E. Munaron
207	5a - 1929	E. Malipiero ER.MA. Ind. Cicli	Via P. Canal	geom. Martignago - lavori ampliamento
208	6 - 1929	Pinton Cesare - Fabbrica parchetti	via per Pontevigodarzere	geom. Martignago
209	6a - 1929	Pinton Cesare - Fabbrica parchetti	via per Pontevigodarzere	
210	6b - 1929	Pinton Cesare - Fabbrica parchetti	via per Pontevigodarzere	
211	6c - 1929	Pinton Cesare - Fabbrica parchetti	via per Pontevigodarzere	
212	7 - 1929	F.lli Raimondi Officine	Via Brancaleon	ing. F. Mansutti
213	8 - 1929	Sommer Essenze	Via G. Dal Santo	
214	8a - 1929	Sommer Essenze	Via G. Dal Santo	
215	9 - 1929	Tennis Club	Via Goito	ing. E. Manzoli
216	9a - 1929	Tennis Club	Via Goito	
217	10 - 1929	S.G.I. Viscosa - ampliamento padiglione filatura su via P. Maroncelli	Via Venezia	ing. F. Mansutti
218	10a - 1929	S.G.I. Viscosa - ampliamento padiglione filatura su via P. Maroncelli	Via Venezia	
219	10b - 1929	S.G.I. Viscosa - ampliamento padiglione filatura su via P. Maroncelli	Via Venezia	
220	10c - 1929	S.G.I. Viscosa - ampliamento padiglione filatura su via P. Maroncelli	Via Venezia	
221	10d - 1929	Soc. Generale della Viscosa	Via Venezia	ing. F. Mansutti per ampliamento reparto battitura e Cappellina S. Messa
	10e manca			
222	10f - 1929	Soc. Generale della Viscosa	Via Venezia	
223	10g - 1929	Soc. Generale della Viscosa	Via Venezia	
224	1 - 1930	Albergo Centenario (per il settimo centenario antoniano celebrato nel 1931)	Via U. Foscolo	ing. G. Briani
225	1a - 1930	Albergo Centenario (per il settimo centenario antoniano celebrato nel 1931)	Via U. Foscolo	
226	2 - 1930	Az. Autonoma Naz. Strade Statali - Comp. del Veneto e sede Milizia Stradale	Via Ticino	ing. Franco Manzoli
227	3 - 1930	Sugherificio		
228	3a - 1930	Sugherificio		
229	4 - 1930	Ferretto Tullio - Fabbrica pallini piombo	Via Trieste	ing. A. Berlese
230	5 - 1930	Off. Carpenteria metall. - Laboratorio metallurgico di Vittorio Miazzo	Via D. Piacentino 15	
	5a manca			
231	5b - 1930	C. Miazzo fondi bombati e carpenteria metallica	Via D. Piacentino 23	ing. F. Sibona
232	5c - 1930	C. Miazzo fondi bombati e carpenteria metallica	Via D. Piacentino 23	
233	5d - 1930	V. Miazzo fondi bombati carpenteria	Via D. Piacentino 23	ing. E. Sibona
234	5e - 1930	V. Miazzo fondi bombati carpenteria	Via D. Piacentino 23	
235	5f - 1930	V. Miazzo fondi bombati carpenteria	Via D. Piacentino 23	
236	5g - 1930	V. Miazzo fondi bombati carpenteria	Via D. Piacentino 23	
237	6 - 1930	Cesare Rizzato Fabbrica biciclette	Via S. Maria Iconia	ing. F. Mansutti

238	6a - 1930	Cesare Rizzato Fabbrica biciclette	Via S. Maria Iconia	
239	6b - 1930	Cesare Rizzato Fabbrica biciclette	Via S. Maria Iconia	geom. Ivone Grassetto
240	7 - 1930	Soc. Veneta di macinazione	Via Goito	ingg. Marchiori Fabbris
241	1 - 1931	Bortolozzi Lino Distillerie vinacce	Via A. da Bassano	ing. G. Dal Zio
242	2 - 1931	Boscolo maglificio	Via Acquette	ing. Benetti
243	2a - 1931	Boscolo maglificio	Via Acquette	
244	3 - 1931	INGAP Industria Naz. Giocattoli Automatici Padova	Via Bassanello	ing. A. Berlese
245	3a - 1931	INGAP Industria Naz. Giocattoli Automatici Padova	Via Bassanello	
246	3b - 1931	INGAP Industria Naz. Giocattoli Automatici Padova	Via Bassanello	
247	3c - 1931	INGAP Industria Naz. Giocattoli Automatici Padova	Via Bassanello 126	
248	1 - 1932	Loredana Pavan Benvenuti commercio legnami	Via del Giglio (Buonarroti)	perito R. Monterisi
249	2 - 1932	Cornelio Luigi Ind. Prodotti farmaceutici	Via Chiesanuova	ing. Monese Raimondo
250	3a - 1932	Ente Autonomo Magazzini Generali	Via Rismondo	
251	3b - 1932	Ente Autonomo Magazzini Generali	Via Rismondo	
252	3 - 1932	Ente Autonomo Magazzini Generali	Via Rismondo	ing. Augusto Berlese
253	3c - 1932	Ente Autonomo Magazzini Generali	Via Rismondo	
254	3d - 1932	Ente Autonomo Magazzini Generali	Via Rismondo	
255	3e - 1932	Ente Autonomo Magazzini Generali	Via Rismondo	
256	3f - 1932	Ente Autonomo Magazzini Generali	Via Rismondo	
257	3g - 1932	Ente Autonomo Magazzini Generali	Via Rismondo	
258	3h - 1932	Ente Autonomo Magazzini Generali	Via Rismondo	
259	3i - 1932	Ente Autonomo Magazzini Generali	Via Rismondo	
260	3l - 1932	Ente Autonomo Magazzini Generali	Via Rismondo	
261	3m - 1932	Ente Autonomo Magazzini Generali	Via Rismondo	
262	3n - 1932	Ente Autonomo Magazzini Generali	Via Rismondo	
263	3o - 1932	Ente Autonomo Magazzini Generali	Via Rismondo	
264	3p - 1932	Ente Autonomo Magazzini Generali	Via Rismondo	
265	3q - 1932	Ente Autonomo Magazzini Generali	Via Rismondo	
266	3r - 1932	Ente Autonomo Magazzini Generali	Via Rismondo	
267	3s - 1932	Ente Autonomo Magazzini Generali	Via Rismondo	
268	3t - 1932	Ente Autonomo Magazzini Generali	Via Rismondo	
269	4 - 1932	S.I.A.M.I.C. Autoservizi pubblici	Via Trieste	ing. Arch. E. Silvestri
270	4a - 1932	V. Stefanelli SIAMIC Autoservizi	Via Trieste	geom. Tretti
271	4b - 1932	V. Stefanelli SIAMIC Autoservizi	Via Trieste	
272	5 - 1932	Coop. Unione Lavoro - Cantiere	Via Stefano dell'Arzere 22/a	ing. Simonetti
273	5a - 1932	Coop. Unione Lavoro - Cantiere	Via Stefano dell'Arzere 22/a	
274	6a - 1932	Stimamiglio Officina auto	Via S.M. Solferino	
275	6 - 1932	Ferdinando Stimamiglio Officina auto e servizio carburanti	Via S.M. Solferino	ing. G. Briani modifica ex Teatro Concordi
276	7 - 1932	L. Strazzabosco Cantiere Studio Scultura	Via Montenero	ing. P. Miozzo e Guiotto
277	8 - 1932	C. Torresini "Tornado" industria cicli	Via N. Tommaseo 55	ing. F. Milani
278	8a - 1932	C. Torresini "Tornado" industria cicli	Via N. Tommaseo 55	ing. F. Milani
279	1 - 1933	AGIP Petroli	Via Ticino	
280	1a - 1933	AGIP Petroli	Via Ticino	
281	2 - 1933	A. Alberti Distilleria Vinacce	Via J. D'Avanzo 65	ing. Alberti Ferdinando
282	2a - 1933	A. Alberti Distilleria Vinacce	Via J. D'Avanzo 65	
283	2b - 1933	A. Alberti Distilleria Vinacce	Via J. D'Avanzo 65	
284	3 - 1933	Filippi Fausto fabbrica liquori	Via fuori porta Venezia	ing. Scalco
285	4 - 1933	Franco Pietro Pastificio	Via Guizza	ing. S. Landini
286	5 - 1933	Giacomelli & Zanettin ingrosso alimentari	Via T. Minio 5	capomastro Ruggero Severino
287	6 - 1933	Soc. An. Kofler industria profumi	Via Bronzetti 30	ampliamento
288	7 - 1933	A. Mazzucato mag. Comm. coloniali	Via Prov. Montanara (dei colli)	ing. G. Bettio
289	7a - 1933	A. Mazzucato mag. Comm. coloniali	Via Prov. Montanara (dei colli)	
290	7b - 1933	A. Mazzucato mag. Comm. coloniali	Via Prov. Montanara (dei colli)	
291	7c - 1933	A. Mazzucato mag. Comm. coloniali	Via Prov. Montanara (dei colli)	

292	7d - 1933	A. Mazzucato mag. Comm. coloniali	Via Prov. Montanara (dei colli)	
293	7e - 1933	A. Mazzucato mag. Comm. coloniali	Via Prov. Montanara (dei colli)	
294	8 - 1933	G. Peghin fabbrica valige e bauli	via per Pontevegodarzere	arch. A. Vinante
295	8a - 1933	G. Peghin fabbrica valige e bauli	via per Pontevegodarzere	
296	8b - 1933	G. Peghin fabbrica valige e bauli	via per Pontevegodarzere	
297	8c - 1933	Gino Peghin fabbrica valige e bauli	Via T. Aspetti	ing. Alberto Callegari
298	8d - 1933	Gino Peghin fabbrica valige e bauli	Via T. Aspetti	
299	8e - 1933	Gino Peghin fabbrica valige e bauli	Via T. Aspetti	
300	8f - 1933	Gino Peghin fabbrica valige e bauli	Via T. Aspetti	
301	8g - 1933	Gino Peghin fabbrica valige e bauli	Via T. Aspetti	
302	8h - 1933	Gino Peghin fabbrica valige e bauli	via per Pontevegodarzere	ing. F. Cremonese
303	8i - 1933	Gino Peghin fabbrica valige e bauli	via per Pontevegodarzere	
304	9 - 1933	SAICA di Boato A. prod. Chimini benzolo e affini	Via Trieste	impr. F.Ili Boato di Marghera (VE)
305	9a - 1933	SAICA ind. Catrami e affini	Via Trieste	geom. Ivone Grassetto
306	10 - 1933	Figli di Arturo Camerini S.A. fabbrica pallini piombo		
307	10a - 1933	Figli di Arturo Camerini S.A. fabbrica pallini piombo		
308	11 - 1933	A. Sangati impianti molini silos e applicazioni diverse	Via T. Aspetti	ampliamento
309	11a - 1933	A. Sangati impianti molini silos e applicazioni diverse	Via T. Aspetti	ing. F. Cremonese
310	11b - 1933	A. Sangati impianti molini silos e applicazioni diverse	Via T. Aspetti	
311	11c - 1933	A. Sangati impianti molini silos e applicazioni diverse	Via T. Aspetti	
312	11d - 1933	A. Sangati impianti molini silos e applicazioni diverse	Via T. Aspetti	
313	11e - 1933	A. Sangati impianti molini silos e applicazioni diverse	Via T. Aspetti	
314	11f - 1933	A. Sangati impianti molini silos e applicazioni diverse	Via T. Aspetti	
315	1 - 1935	Frigo Federico ingrosso formaggi	Via A. da Bassano 33	ing. F. Cremonese
316	1a - 1935	Frigo Federico ingrosso formaggi	Via A. da Bassano 33	
317	2 - 1935	F.Ili Pineschi commercio legnami		geom. G. Cavinato capannoni
318	2a - 1935	F.Ili Pineschi commercio legnami		
319	1 - 1936	G. Bonaiti Trafileria corderie venete	Via N. Tommaseo	arch. P. Miozzo
320	1a - 1936	G. Bonaiti Trafileria corderie venete	Via N. Tommaseo	
321	2 - 1936	Casarotti F.Ili forno per ceramiche	via per Pontevegodarzere	ing. U. Meneghella
	3	manca		
322	4 - 1936	Lazarotto Guido & C. galvanotecnica	Via Gradenigo	ing. A. Vecellio
323	5 - 1936	Figli di U. Mazzucato comm. legname	Via Vicenza	ing. D. Stedini
324	6 - 1936	Monopoli di Stato	Via G. Gozzi	ing. Rizzo
325	6a - 1936	Monopoli di Stato	Via G. Gozzi	
326	7 - 1936	Scoizzato F.Ili fabbrica biciclette	Via Dalmazia 7	ing. F. Cremonese
327	8 - 1936	Soc. An. Ghisa malleabile	Via Dotto	ing. Cremonese
328	8a - 1936	Soc. An. Ghisa malleabile	Via Dotto	
329	1 - 1937	F.Ili Barbieri	Via N. Tommaseo 17/23	
330	1a - 1937	F.Ili Barbieri SA SL fabbrica liquori OVOS Aperol	Via N. Tommaseo 17/23	ing. Alberto Gargnani
331	2 - 1937	F.Ili Canova ditta trasporti	Via F. P. Sarpi 14	ing. V. Bovo ampliamento capannoni e uffici
332	2a - 1937	F.Ili Canova ditta trasporti	Via F. P. Sarpi 14	
333	2b - 1937	F.Ili Canova ditta trasporti	Via F. P. Sarpi 14	
334	2c - 1937	F.Ili Canova ditta trasporti	Via F. P. Sarpi 14	
335	2d - 1937	F.Ili Canova ditta trasporti	Via F. P. Sarpi 14	
336	3 - 1937	Carraro Anna in Varisco capannoni uso magazzino - Industria pompe, bonifiche ecc.	Via D. Turazza	
337	4 - 1937	Pallado F.Ili fonderia	Via J. D'Avanzo 44	ing. F. Cremonese
338	4a - 1937	Pallado F.Ili fonderia	Via J. D'Avanzo 45	ing. Meneghella e geom. Martignago
339	5 - 1937	Rolle Ariosto Officine meccaniche	Via Gradenigo	ing. M. Ferrante
340	1 - 1938	Bordin F.Ili fabbrica aratri	Via vecchia Salboro	arch. G. Meneghini
341	2 - 1938	Lancia & C. filiale di Padova	Via N. Tommaseo	
342	2a - 1938	Lancia & C. filiale di Padova	Via N. Tommaseo	ing. Aldo Vannacci
343	2b - 1938	Lancia & C. filiale di Padova	Via N. Tommaseo	
344	2c - 1938	Lancia & C. filiale di Padova	Via N. Tommaseo	



345	3 - 1938	Lotto G. Opificio	Via Canal morto	geom. R. Fin
346	4 - 1938	Campo di tiro a volo - sala di sosta	Via Arcella - Casonetto	geom. Zola Giorgio
347	1 - 1939	Anselmi A. officine meccaniche	Via G. Leopardi 38	ing. M. Ferrante
348	2 - 1939	F.lli Fulmini calzaturificio	Via U. Bassi	
349	3 - 1939	Nafta Soc. Ital. Petrolio e affini	Via G. Gozzi	
350	4 - 1939	F.lli Zaramella Carrozzeria	via per Pontevigodarzere	ing. M. Ferrante modifica fabbricati
351	4a - 1939	F.lli Zaramella Carrozzeria	via per Pontevigodarzere	
352	4b - 1939	F.lli Zaramella Carrozzeria	via per Pontevigodarzere	
353	1 - 1940	Pilli Federico legnami	via per Pontevigodarzere	ing. G. Brunetta
354	2 - 1940	ALFA Spa manifattura pellicce - particolare camera tintura Sali piombo	Via J. D'Avanzo	ing. S: Palazzo
355	2a - 1940	ALFA Spa - rifugio antiaereo	Via J. D'Avanzo	
356	3 - 1940	SAIDA Soc. Agr. Ind. Degli Alcool - Distilleria di Cavarzere	Via A. da Bassano 31	
357	4 - 1940	F. Stimamiglio Commissionaria OM per autocarri e trattori - Moto Triumph	Via G. Gozzi	ing. G. Brunetta
358	4a - 1940	F. Stimamiglio Commissionaria OM per autocarri e trattori - Moto Triumph	Via G. Gozzi	
359	5 - 1940	Peggion Angelo Ist. Scient. Delle Venezie - Preparati chimico biologici farmaceutici industriali	Via Carso 7	geom. G. Facco
360	6 - 1940	Soc. Ital. Spiriti 2° cat.	Via G. Gozzi	geom. G. Facco
361	1 - 1941	F. Stimamiglio Soc. Naz. Per il metano - Centrale pompaggio distrib. Gas metano	Via C. Cantù	ing. A. Potti
362	1b - 1941	F. Stimamiglio Soc. Naz. Per il metano - Centrale pompaggio distrib. Gas metano	Via C. Cantù	
363	1c - 1941	F. Stimamiglio Soc. Naz. Per il metano - Centrale pompaggio distrib. Gas metano	Via C. Cantù	
364	1935	Planimetria Padova - Insediamenti produttivi		

ARCHIVIO DEI COMUNI DI PADOVA	ARCHIVIO C.C.I.A.A. - PADOVA
Prot. n° 4885 del 22/01/1931	B 1
PREMIATO - GIURIA DI PADOVA - 1931 - 1932	F 37
DIRETTORE ARCHITETTO PAVAN CARLO	N° Reg. 21592
VIA S. TOMMASO 41	NAT

PROGETTO DEI QUARTERI STABILI  
DELLA FIERA INTERNAZIONALE DI CAMPIONI  
IN PADOVA — SCALA 1/100

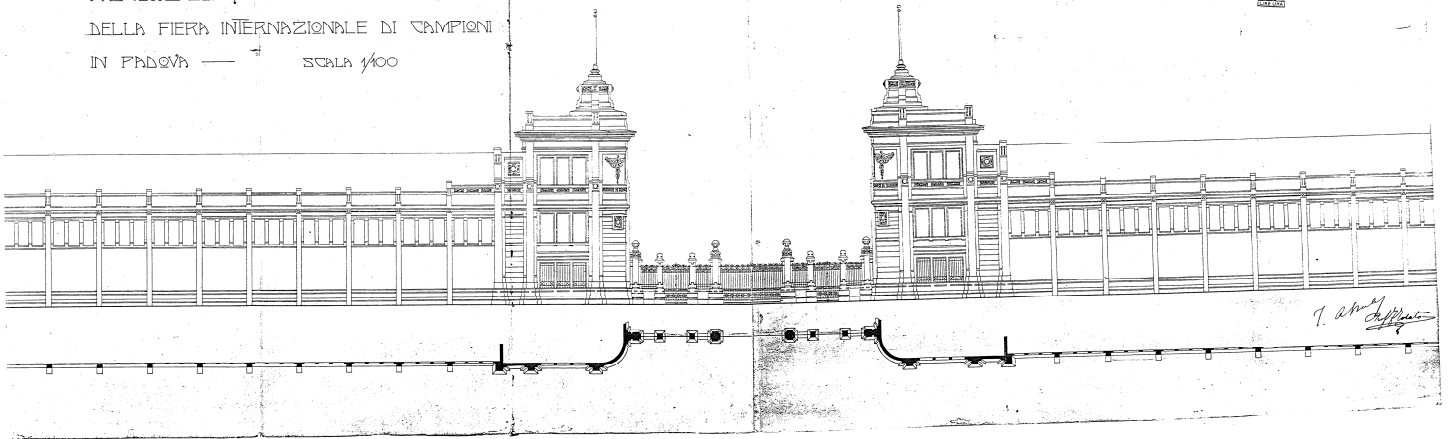

Tar. C

PROGETTO PER LA NUOVA FABBRICA BIRRA ITALIA PILSEN - PADOVA - ARCH. ANCELO PISANI

FACCIATA E INGRESSO ALLA FABBRICA SULLA VIA DEI BORROMEO - SCALA DI 1:50

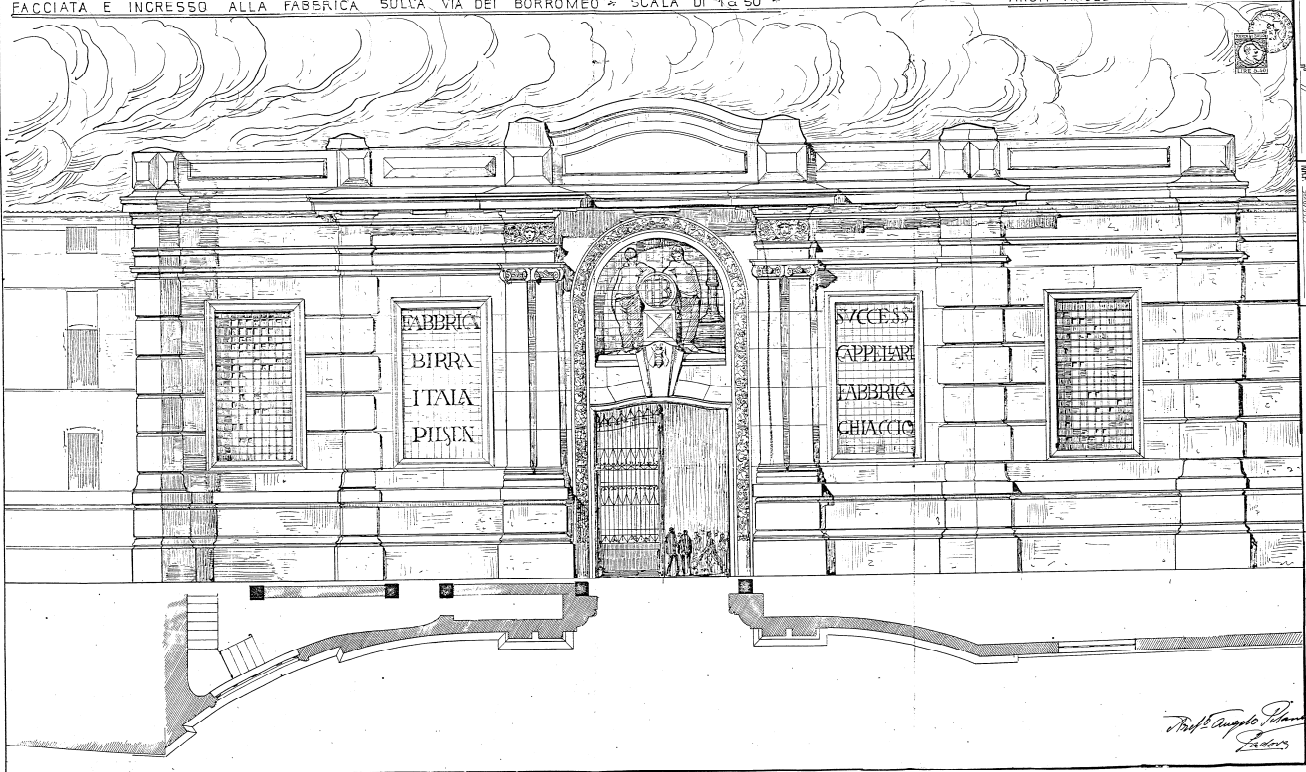

ARCHIVIO DEI COMUNI DI PADOVA	Prot. n° 4885 del 22/01/1931
B 1	F 37
N° Reg. 21592	NAT

ARCHIVIO del COMUNE di PADOVA

ARCHIVIO C.C.I.A.A. - PADOVA

Prot. n° 19766 anno 1920

R. n°

progetto: Ing. E. Bovio

F. 242

Ditta BANCO INDUSTRIALE e COMMERCIALE

N° Reg. 16994

Via Piazzetta Padrocchi n° /

IRE: BOVIO

PADOVA - C. Ubertini 1, 2, 3  
CONSIGLIERO - C. V. Zanone e R. Sgo

*Il capo  
progetto  
10-1-20  
Bovio*

**Nuova Sede Banco I.C.**

**Padova**

Progetto N° 53 s

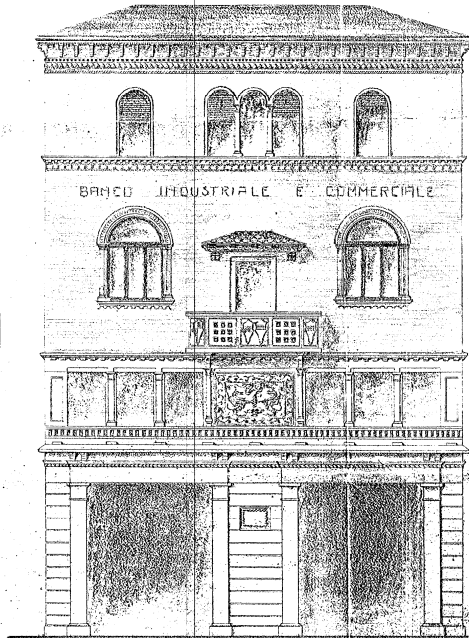

*Scala 1:50*

